تقديرأعداد السكان بالمحافظات طبقا للنوع 2023/1/1*

Population Estimates By Sex & Governorate 1/1/2023*

Unit :(NO.) الوحدة : بالعدد

Governorate	الجملة Total	أنثى Female	ذكر Male	المحافظة
Cairo	**10 203 693**	4938933	5264760	القاهرة
Alexandria	**5 523 511**	2698251	2825260	الاسكندرية
Port-Said	**789 241**	384477	404764	بورسعيد
Suez	**788 421**	384856	403565	السويس
Damietta	**1 610 586**	785076	825510	دمياط
Dakahlia	**7 013 271**	3449819	3563452	الدقهلية
Sharkia	**7 859 068**	3819835	4039233	الشرقية
Kalyobia	**6 103 039**	2958827	3144212	القليوبية
Kafr-El-Sheikh	**3 695 336**	1804321	1891015	كفر الشيخ
Gharbia	**5 409 714**	2647850	2761864	الغربية
Menoufia	**4 707 584**	2285275	2422309	المنوفية
Behera	**6 830 189**	3312986	3517203	البحيرة
Ismailia	**1 442 402**	700253	742149	الاسماعيلية
Giza	**9 456 137**	4564155	4891982	الجيزة
Beni-Suef	**3 561 639**	1727843	1833796	بني سويف
Fayoum	**4 047 387**	1942497	2104890	الفيوم
Menia	**6 279 035**	3045586	3233449	المنيا
Asyout	**5 011 815**	2425590	2586225	أسيوط
Suhag	**5 669 652**	2740453	2929199	سوهاج
Qena	**3 605 518**	1756714	1848804	قنا
Aswan	**1 643 211**	809282	833929	أسوان
Luxor	**1 388 666**	673766	714900	الاقصر
Red Sea	**400 069**	192782	207287	البحر الاحمر
ElWadi ElGidid	**265 003**	129283	135720	الوادى الجديد
Matrouh	**538 546**	258481	280065	مطروح
North Sinai	**504 201**	247640	256561	شمال سيناء
South Sinai	**115 611**	56448	59163	جنوب سيناء
Total	**104 462 545**	**50 741 279**	**53 721 266**	**الاجمـالى**

تقدير اعداد السكان طبقا للمحافظات (حضر وريف) 2023/1/1*

Population Estimates By Governorate (Urban /Rural) 1/1/2023*

Unit :(NO.) الوحدة : بالعدد

Governorate	% الحضر Urban	جملـــة Total	ريف Rural	حضر Urban	المحافظـــة
Cairo	**100.0**	**10 203 693**	0	10 203 693	القاهرة
Alexandria	**98.0**	**5 523 511**	111 391	5 412 120	الاسكندرية
Port-Said	**100.0**	**789 241**	0	789 241	بورسعيد
Suez	**100.0**	**788 421**	0	788 421	السويس
Damietta	**40.4**	**1 610 586**	959 334	651 252	دمياط
Dakahlia	**30.4**	**7 013 271**	4 880 654	2 132 617	الدقهلية
Sharkia	**26.4**	**7 859 068**	5 782 783	2 076 285	الشرقية
Kalyoubia	**42.9**	**6 103 039**	3 481 848	2 621 191	القليوبية
Kafr ElSheikh	**24.3**	**3 695 336**	2 796 670	898 666	كفر الشيخ
Gharbia	**30.5**	**5 409 714**	3 757 394	1 652 320	الغربية
Menoufia	**21.7**	**4 707 584**	3 684 098	1 023 486	المنوفية
Behera	**20.7**	**6 830 189**	5 414 542	1 415 647	البحيرة
Ismailia	**46.6**	**1 442 402**	769 953	672 449	الاسماعيلية
Giza	**59.8**	**9 456 137**	3 800 866	5 655 271	الجيزة
Beni-Suef	**24.8**	**3 561 639**	2 677 765	883 874	بني سويف
Fayoum	**23.0**	**4 047 387**	3 117 791	929 596	الفيوم
Menia	**19.0**	**6 279 035**	5 083 578	1 195 457	المنيا
Asyout	**27.4**	**5 011 815**	3 639 730	1 372 085	أسيوط
Suhag	**21.3**	**5 669 652**	4 460 013	1 209 639	سوهاج
Qena	**18.3**	**3 605 518**	2 944 690	660 828	قنـــــا
Aswan	**45.7**	**1 643 211**	891 877	751 334	أسوان
Luxor	**42.1**	**1 388 666**	803 543	585 123	الاقصر
Red Sea	**96.8**	**400 069**	12 619	387 450	البحر الاحمر
ElWadi ElGidid	**50.3**	**265 003**	131 688	133 315	الوادى الجديد
Matrouh	**65.2**	**538 546**	187 191	351 355	مطروح
North Sinai	**61.1**	**504 201**	196 087	308 114	شمال سيناء
South Sinai	**55.6**	**115 611**	51 382	64 229	جنوب سيناء
Total	**42.9**	**104 462 545**	**59 637 487**	**44 825 058**	**الاجمـــالى**

تقديرعدد السكان وفقاً لفئات السن والنوع إجمالى الجمهورية 1/1/ 2023*

Population Estimates By Sex, Age Group & Total Egypt 1/1/2023*

Unit :(NO.) الوحدة :بالعدد

Age Group	الجملـــة		أنثى	ذكر	فئات السن
	%	Total	Female	Male	
0-4	13.6	14 235 560	6 978 892	7 256 668	4-0
5-9	11.1	11 600 870	5 589 053	6 011 817	9-5
10-14	9.5	9 961 310	4 782 893	5 178 417	14-10
15-19	9.5	9 935 816	4 789 776	5 146 040	19-15
20-24	8.7	9 076 485	4 419 739	4 656 746	24-20
25-29	8.6	9 001 827	4 568 187	4 433 640	29-25
30-34	7.7	8 085 195	3 952 529	4 132 666	34-30
35-39	6.8	7 137 972	3 476 252	3 661 720	39-35
40-44	5.4	5 668 856	2 753 493	2 915 363	44-40
45-49	4.6	4 832 418	2 326 212	2 506 206	49-45
50-54	4.2	4 397 064	2 148 363	2 248 701	54-50
55-59	3.4	3 585 776	1 705 740	1 880 036	59-55
60-64	2.8	2 913 856	1 360 582	1 553 274	64-60
65-69	1.8	1 891 430	857 883	1 033 547	69-65
70-74	1.1	1 117 834	535 197	582 637	74-70
75 +	1.0	1 020 276	496 488	523 788	+75
Total	100	104 462 545	50 741 279	53 721 266	الاجمـــالى

تقدير أعداد السكان في منتصف الاعوام طبقا للنوع (2004-2022)

Population Estimates By Sex in Midyears (2004-2022)

Unit : 000 Pop. الوحدة : بالألف نسمه

الاجمالي Total	أنثى Female	ذكر Male	السنة Year
69 303	33 924	35 379	**2004**
70 653	34 616	36 037	**2005**
72 008	35 283	36 725	**2006**
73 644	36 000	37 644	**2007**
75 194	36 780	38 414	**2008**
76 925	37 598	39 327	**2009**
78 685	38 457	40 228	**2010**
80 530	39 377	41 153	**2011**
82 305	40 247	42 058	**2012**
84 629	41 421	43 208	**2013**
86 814	42 509	44 305	**2014**
88 958	43 579	45 379	**2015**
91 023	44 609	46 414	**2016**
95 203	46 107	49 096	**2017**
97 147	47 077	50 070	**2018**
98 902	47 954	50 948	**2019**
100 604	48 805	51 799	**2020**
102 061	49 536	52 525	**2021**
103 605	50 308	53 297	**2022**

تقدير اعداد السكان طبقا للنوع وفئات السن 2023/1/1*

Population Estimates By Sex and Age Group 1/1/2023*

Age Group	نسبة النوع(1) Sex ratio (1)	جملـــة Total	أنثى Female	ذكر Male	فئات السن
Less than 15	**106.3**	**35797 740**	17350 838	18446 902	**اقل من 15**
15 - 39	**103.9**	**43237 295**	21206 483	22030 812	**39-15**
40 - 64	**107.9**	**21397 970**	10294 390	11103 580	**64-40**
65 +	**113.3**	**4029 540**	1889 568	2139 972	**+ 65**
Total	**105.9**	**104 462 545**	**50 741 279**	**53 721 266**	**الاجمالى**

(1) Sex Ratio: Males per 100 Females (1) نسبة النوع : ذكور لكل 100 أنثى

تقديرأعداد السكان طبقا للنوع والمحافظة 2022/7/1

Population Estimates By Sex & Governorate 1/7/2022

Unit :NO. الوحدة : بالعدد .

Governorate	نسبة النوع[1] Sex Ratio[1]	جملة %	جملة Total	أنثى Female	ذكر Male	المحافظة
Cairo	**106.7**	**9.8**	**10 143 521**	4 906 955	5 236 566	القاهرة
Alexandria	**104.8**	**5.3**	**5 491 603**	2 681 627	2 809 976	الاسكندرية
Port-Said	**105.3**	**0.8**	**785 660**	382 658	403 002	بورسعيد
Suez	**105.0**	**0.8**	**783 080**	382 061	401 019	السويس
Damietta	**105.2**	**1.5**	**1 600 907**	780 288	820 619	دمياط
Dakahlia	**103.3**	**6.7**	**6 968 669**	3 427 094	3 541 575	الدقهلية
Sharkia	**105.8**	**7.5**	**7 797 475**	3 789 077	4 008 398	الشرقية
Kalyobia	**106.3**	**5.8**	**6 059 633**	2 936 900	3 122 733	القليوبية
Kafr-El-Sheikh	**104.8**	**3.5**	**3 668 665**	1 791 006	1 877 659	كفر الشيخ
Gharbia	**104.4**	**5.2**	**5 373 936**	2 629 757	2 744 179	الغربية
Menoufia	**106.1**	**4.5**	**4 670 630**	2 266 392	2 404 238	المنوفية
Behera	**106.2**	**6.5**	**6 772 099**	3 283 833	3 488 266	البحيرة
Ismailia	**106.1**	**1.4**	**1 429 696**	693 847	735 849	الاسماعيلية
Giza	**107.3**	**9.1**	**9 382 528**	4 526 436	4 856 092	الجيزة
Beni-Suef	**106.2**	**3.4**	**3 525 997**	1 709 981	1 816 016	بني سويف
Fayoum	**108.4**	**3.9**	**4 006 845**	1 922 316	2 084 529	الفيوم
Menia	**106.2**	**6.0**	**6 210 674**	3 011 586	3 199 088	المنيا
Asyout	**106.7**	**4.8**	**4 953 782**	2 396 903	2 556 879	أسيوط
Suhag	**106.9**	**5.4**	**5 604 948**	2 708 376	2 896 572	سوهاج
Qena	**105.3**	**3.4**	**3 567 260**	1 737 612	1 829 648	قنـا
Aswan	**103.1**	**1.6**	**1 628 085**	801 621	826 464	أسوان
Luxor	**106.2**	**1.3**	**1 376 060**	667 486	708 574	الاقصر
Red Sea	**107.6**	**0.4**	**396 575**	190 995	205 580	البحر الاحمر
ElWadi ElGidid	**105.1**	**0.3**	**263 025**	128 234	134 791	الوادى الجديد
Matrouh	**108.5**	**0.5**	**529 277**	253 878	275 399	مطروح
North Sinai	**103.6**	**0.5**	**499 776**	245 429	254 347	شمال سيناء
South Sinai	**105.1**	**0.1**	**114 633**	055 890	58 743	جنوب سيناء
Total	**105.9**	**100**	**103 605 039**	**50 308 238**	**53 296 801**	**الاجمـالى**

(1) Sex Ratio: Males per 100 Females

(1) نسبة النوع : ذكور لكل 100 أنثى

تقدير اعداد السكان طبقا للمحافظات (حضر وريف) 2022/7/1

Population Estimates By Governorate (Urban /Rural) 1/7/2022

Unit : NO. الوحدة : بالعدد

Governorate	الحضر %	جملة	ريف	حضر	المحافظة
	Urban %	Total	Rural	Urban	
Cairo	**100.0**	**10 143 521**	0	10143521	القاهرة
Alexandria	**98.0**	**5 491 603**	111232	5380371	الاسكندرية
Port-Said	**100.0**	**785 660**	0	785660	بورسعيد
Suez	**100.0**	**783 080**	0	783080	السويس
Damietta	**40.4**	**1 600 907**	953714	647193	دمياط
Dakahlia	**30.0**	**6 968 669**	4840138	2128531	الدقهلية
Sharkia	**26.2**	**7 797 475**	5753587	2043888	الشرقية
Kalyoubia	**43.0**	**6 059 633**	3459800	2599833	القليوبية
Kafr ElSheikh	**24.4**	**3 668 665**	2774297	894368	كفر الشيخ
Gharbia	**30.0**	**5 373 936**	3735799	1638137	الغربية
Menoufia	**21.7**	**4 670 630**	3657143	1013487	المنوفية
Behera	**21.0**	**6 772 099**	5366532	1405567	البحيرة
Ismailia	**46.4**	**1 429 696**	766044	663652	الاسماعيلية
Giza	**60.0**	**9 382 528**	3760657	5621871	الجيزة
Beni-Suef	**24.6**	**3 525 997**	2659811	866186	بني سويف
Fayoum	**23.0**	**4 006 845**	3082418	924427	الفيوم
Menia	**19.0**	**6 210 674**	5028383	1182291	المنيا
Asyout	**27.2**	**4 953 782**	3604070	1349712	أسيوط
Suhag	**21.4**	**5 604 948**	4407700	1197248	سوهاج
Qena	**18.0**	**3 567 260**	2913514	653746	قنـــــا
Aswan	**45.5**	**1 628 085**	886978	741107	أسوان
Luxor	**41.0**	**1 376 060**	800385	575675	الاقصر
Red Sea	**96.8**	**396 575**	12614	383961	البحر الاحمر
ElWadi ElGidid	**49.0**	**263 025**	131418	131607	الوادى الجديد
Matrouh	**64.8**	**529 277**	186319	342958	مطروح
North Sinai	**61.0**	**499 776**	193981	305795	شمال سيناء
South Sinai	**55.2**	**114 633**	51383	63250	جنوب سيناء
Total	**42.9**	**103 605 039**	**59 137 917**	**44 467 122**	**الاجمـالى**

تقدير اعداد السكان طبقا للنوع وفئات السن 1/ 7/ 2022

Population Estimates By Sex and Age Group 1/7/2022

Unit : NO. الوحدة : بالعدد

Age Group	الجملـــة		أنثى	ذكر	فئات السن
	%	Total	Female	Male	
0-4	13.6	14 116 107	6 918 183	7 197 924	4-0
5-9	11.1	11 504 001	5 540 562	5 963 439	9-5
10-14	9.5	9 878 544	4 741 642	5 136 902	14-10
15-19	9.5	9 853 434	4 748 552	5 104 882	19-15
20-24	8.7	9 001 796	4 381 917	4 619 879	24-20
25-29	8.6	8 927 783	4 529 152	4 398 631	29-25
30-34	7.7	8 019 495	3 919 121	4 100 374	34-30
35-39	6.8	7 080 022	3 446 863	3 633 159	39-35
40-44	5.4	5 623 163	2 730 411	2 892 752	44-40
45-49	4.6	4 793 574	2 306 712	2 486 862	49-45
50-54	4.2	4 361 942	2 130 492	2 231 450	54-50
55-59	3.4	3 557 211	1 691 593	1 865 618	59-55
60-64	2.8	2 890 720	1 349 298	1 541 422	64-60
65-69	1.8	1 876 437	0 850 770	1 025 667	69-65
70-74	1.1	1 108 878	0 530 713	0 578 165	74-70
75+	1.0	1011 932	0 492 257	0 519 675	+75
Total	100	103 605 039	50 308 238	53 296 801	الاجمـــالى

السكان بالتعدادات طبقا للنوع ونسبة النوع (1882-2017)

Population in Censuses by Sex & Sex Ratio (1882-2017)

Unit: 000 pop. الوحدة: بالالف نسمة

معدلات النمو Growth Rates	نسبة النوع (1) Sex Ratio (1)	الجملة Total	انثى Female	ذكر Male	السنة Year	رقم التعداد Census No.
-	**99.3**	**6 712**	3 367	3 345	**1882**	**1**
2.43	**103.3**	**9 669**	4 755	4 914	**1897**	**2**
1.46	**100.8**	**11 190**	5 573	5 617	**1907**	**3**
1.28	**100.3**	**12 718**	6 349	6 369	**1917**	**4**
1.09	**99.1**	**14 178**	7 120	7 058	**1927**	**5**
1.16	**100.2**	**15 921**	7 954	7 967	**1937**	**6**
1.75	**98.1**	**18 967**	9 575	9 392	**1947**	**7**
2.34	**101.2**	**26 085**	12 967	13 118	**1960**	**8**
2.52	**101.9**	**30 076**	14 900	15 176	(2) **1966**	**9**
1.92	**103.7**	**36 626**	17 978	18 648	**1976**	**10**
2.75	**104.9**	**48 254**	23 545	24 709	**1986**	**11**
2.08	**104.8**	**59 312**	28 961	30 351	**1996**	**12**
2.05	**104.6**	**72 798**	35 579	37 219	**2006**	**13**
2.56	**106.5**	**94 799**	45 907	48 892	**2017**	**14**

(1) Males per 100 Females . (1) ذكور لكل 100 أنثى

(2) Conducted by sampling . (2) تم اجراءه بالعينة

التوزيع النسبى للسكان بالتعدادات طبقا لفئات السن (1976-2017)

Percentage Distribution of Population in Censuses by Age Group (1976-2017)

% %

Age group	2017	2006	1996	1986	1976	فئات
Less than 5 years	13.6	10.6	11.6	15.3	13.8	**أقل من 5 سنوات**
5-	11.1	10.5	12.9	13.2	12.8	**-5**
10-	9.5	10.6	13.3	11.6	13.4	**-10**
15-	9.5	11.8	11.6	10.6	10.9	**-15**
20-	8.7	10.8	8.6	8.9	8.4	**-20**
25-	8.6	8.8	7.4	7.7	7.3	**-25**
30-	7.7	6.5	6.7	6.4	5.8	**-30**
35-	6.8	6.4	6.5	6.1	5.6	**-35**
40-	5.4	5.6	5.3	4.4	5.1	**-40**
45-	4.6	5.1	4.5	4.0	4.2	**-45**
50-	4.2	4.2	3.4	3.5	4.0	**-50**
55-	3.4	3.1	2.5	2.6	2.4	**-55**
60-	2.8	2.3	2.4	2.4	2.7	**-60**
65-	1.8	1.6	1.6	1.4	1.4	**-65**
70-	1.1	1.1	1.0	1.1	1.2	**-70**
75 +	1.0	1.0	0.8	0.8	1.0	**75+**
Total	**100**	**100**	**100**	**100**	**100**	**الاجمـــالى**

معدل الإعالة الديموجرافي (2006-2022) [1]

Demographic Dependency Rate (2006-2022) [1]

Rate : Population /100 dependant

المعدل: نسمة لكل 100 عائل

المعـــدل Rate	السنـــه Year
55.0	[2] 2006
54.9	2007
54.9	2008
55.0	2009
55.0	2010
55.0	2011
55.0	2012
54.0	2013
55.2	2014
55.2	2015
53.9	2016
61.6	[2] 2017
61.5	2018
62.0	2019
61.6	2020
61.6	2021
61.6	2022

(1) التعريف : بيان يعكس مدي العبء الذي يتحملة الجزء المنتج من السكان و يعبر عنة بالمعادلة الاتية :
عدد السكان فى الفئات العمرية أقل من 15 سنة + 65 سنة فأكثر / السكان في الفئة العمرية (15-64) x100

(1) Definition: Reflects extent of burden undertaken by producers pop.which calculated by following equation: Population less than 15 years old + 65 years old & over / population in the age group (15-64) x 100

(2) Census year

(2) سنة تعدادية

معدل الإعالة الديموجرافي (2006-2022)

Demographic Dependency Rate (2006-2022)

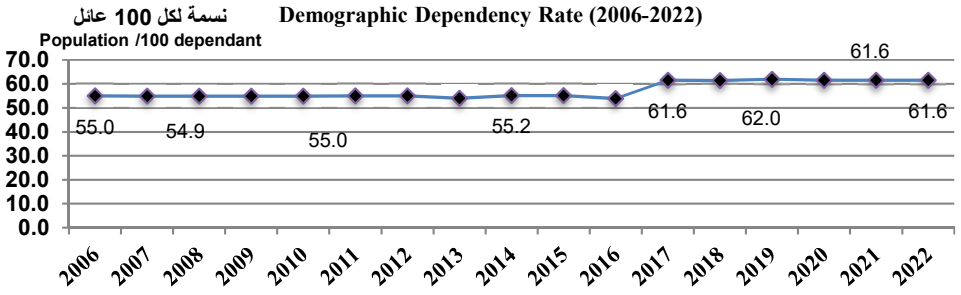

الكثافة السكانية الكلية فى بداية الأعوام (2005-2023)

Total Population Density at The Beginning of Years (2005-2023)

الكثافة السكانية الكلية نسمة /كم^2	عدد السكان (بالمليون)	السنه
Total Population Density Pop./Km^2	Population (Mil.)	Year
70.2	70.0	**2005**
71.5	71.3	**2006**
73.1	72.9	**2007**
74.7	74.4	**2008**
76.4	76.1	**2009**
78.1	77.8	**2010**
79.9	79.6	**2011**
81.9	81.6	**2012**
84.0	83.7	**2013**
86.1	85.8	**2014**
87.1	86.8	**2015**
90.4	90.1	**2016**
92.4	92.1	**2017**
96.6	96.3	**2018**
98.4	98.1	**2019**
100.1	99.8	**2020**
101.8	101.5	**2021**
103.3	102.9	**2022**
104.2	104.5	***2023**

الكثافة السكانية الكلية فى بداية الاعوام (2004-2023*)

Total Population Density at the beginning of years (2004-2023*)

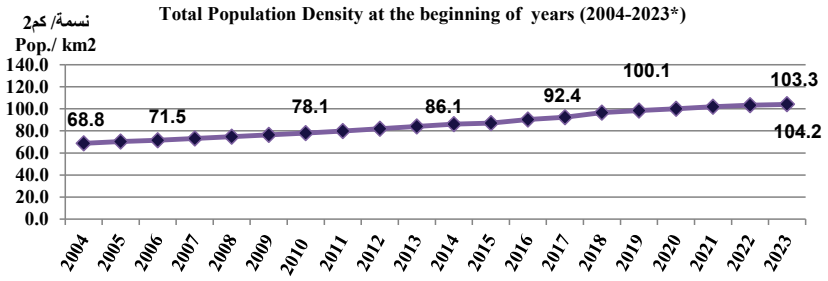

الكثافة السكانية المأهولة طبقاً للمحافظـات 2022/7/1

Inhabited Population Density By Governorate 1/7/2022

Governorate	الكثافة المأهولة نسمة/كم^2 Inhabited density Pop./km2	عدد السكان 2022/7/1 No of Population 1/7/2021	% المساحة المأهولة للمساحة الكلية % Inhabited to Total Area	المسـاحة كم2 Area km2 المأهولة Inhabited	الكلية Total	المحافظة
Cairo	5 610.4	10 143 521	73.89	1 808	2 447	القاهرة
Alexandria	3 277.9	5 491 603	70.54	1 675	2 375	الاسكندرية
Port-Said	686.7	785 660	87.95	1 144	1 301	بورسعيد
Suez	933.3	783 080	8.88	839	9 444	السويس
Damietta	2 223.5	1 600 907	74.07	720	972	دمياط
Dakahlia	1 940.6	6 968 669	91.86	3 591	3 909	الدقهلية
Sharkia	1 557.3	7 797 475	98.74	5 007	5 071	الشرقية
Kalyoubia	5 183.6	6 059 633	99.91	1 169	1 170	القليوبية
Kafr El Sheikh	1 135.8	3 668 665	87.89	3 230	3 675	كفر الشيخ
Gharbia	2 761.5	5 373 936	100.00	1 946	1 946	الغربية
Menoufia	2 264.0	4 670 630	89.11	2 063	2 315	المنوفية
Behera	0 935.9	6 772 099	67.95	7 236	10 649	البحيرة
Ismailia	0 318.1	1 429 696	83.59	4 494	5 376	الاسماعيلية
Giza	1 772.0	9 382 528	14.47	5 295	36 589	الجيزة
Beni-Suef	1 526.1	3 525 997	21.45	2 310	10 769	بني سويف
Fayoum	1 751.2	4 006 845	42.32	2 288	5 406	الفيوم
Menia	0 844.4	6 210 674	23.51	7 355	31 279	المنيا
Asyout	1 623.1	4 953 782	18.49	3 052	16 507	أسيوط
Suhag	2 591.3	5 604 948	21.54	2 163	10 042	سوهاج
Qena	1 433.2	3 567 260	19.55	2 489	12 729	قنـــــا
Aswan	133.4	1 628 085	20.03	12 203	60 927	أسوان
Luxor	1 032.3	1 376 060	24.56	1 333	5 428	الاقصر
Red Sea	444.6	396 575	.74	0 892	121 161	البحر الاحمر
El Wadi El Gedid	020.2	263 025	3.07	13 010	423 903	الوادى الجديد
Matrouh	041.5	529 277	7.91	12 761	161 240	مطروح
North Sinai	134.3	499 776	13.72	3 721	27 120	شمال سيناء
South Sinai	81.6	114 633	4.77	1 404	29 444	جنوب سيناء
Total	**984.8**	**103 605 039**	**10.49**	**105 199**	**1 003 194**	**الاجمـالى**

The areas were calculated by the General Authority for Urban Planning, which represent (13.7%) of the total actual inhabited areas, in addition to the areas for which republican decrees were issued and allocated to various urban activities (new urban cities / development projects / land reclamation .....etc).

المساحات المحسوبة من الهيئة العامة للتخطيط العمرانى والتى تمثل (13.7 %) من إجمالى المســاحات الفعلية المأهولة بالإضـــافة إلى المســاحات الصــادرة بشأنــها قرارات جمهورية ومخصصة لأنشــطة عمرانية مختلفة (مدن عمرانية جديدة / مــشروعات تنموية / إستصلاح أراضى .....إلخ).